

PROGETTO PER LA MODIFICA E AMPLIAMENTO DELL'AUTORIZZAZIONE ALLA COLTIVAZIONE DI CAVA DI SABBIA E GHIAIA IN LOC. CASCINA CAGNOLA
 (POSIZIONE: PROVINCIA SG0117)
 COMUNE DI SALUZZO Determinazione Dirigenziale n°1182 del 17/09/2013
 UFFICIO V.I.A. - PROVINCIA DI CUNEO
 Provvedimento dirigenziale di esclusione dalla Valutazione Impatto Ambientale n°2301 del 08/06/2018

COSTRADE s.r.l.
 Regione Paschere 33 - SALUZZO - P.iva : 00623590049

RECUPERO AMBIENTALE FINALE :

PLANIMETRIA e SEZIONI

STUDIO TECNICO dott. Gian Mario ASSELLE geologo (C.so Italia,12 - SALUZZO tel. 017542463)	DATA	TAVOLA
	Giugno 2018	4
dott. Sara ROSSO forestale (Via Roma,183 - CARAGLIO tel.392 3833702)	ADDEBITAMENTI	
	L.R. 40/1998 e s.m.i. L.R. n. 23/2016 e D.P.G.R. n.11/R 2017 N.T.C. 2018 D. Lgs. 117/2008	
 georilievi ASSOCIATI 12037 SALUZZO - Corso Roma 26 - tel 017545455 ciascuno per le proprie competenze		

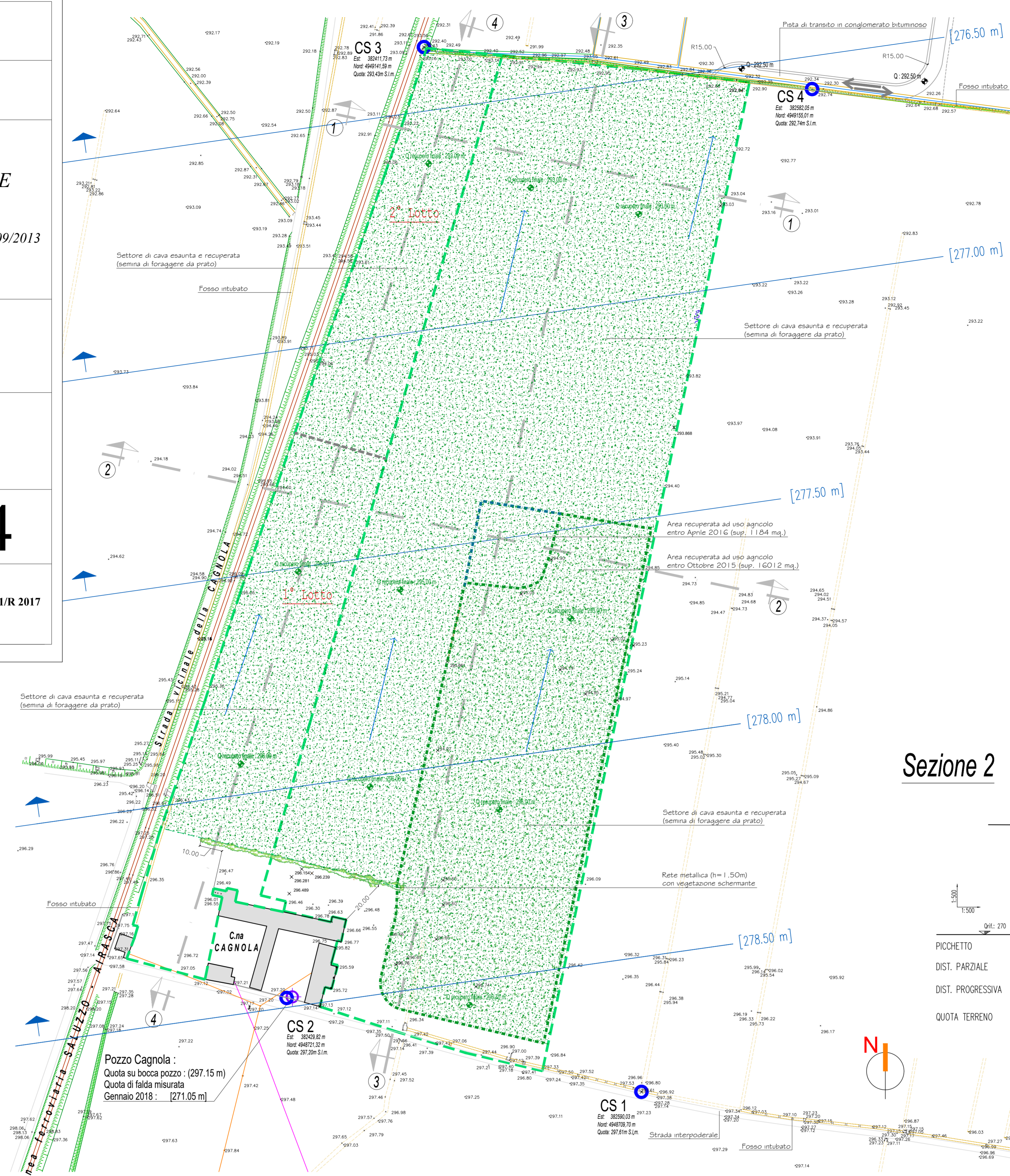

Sezione 1

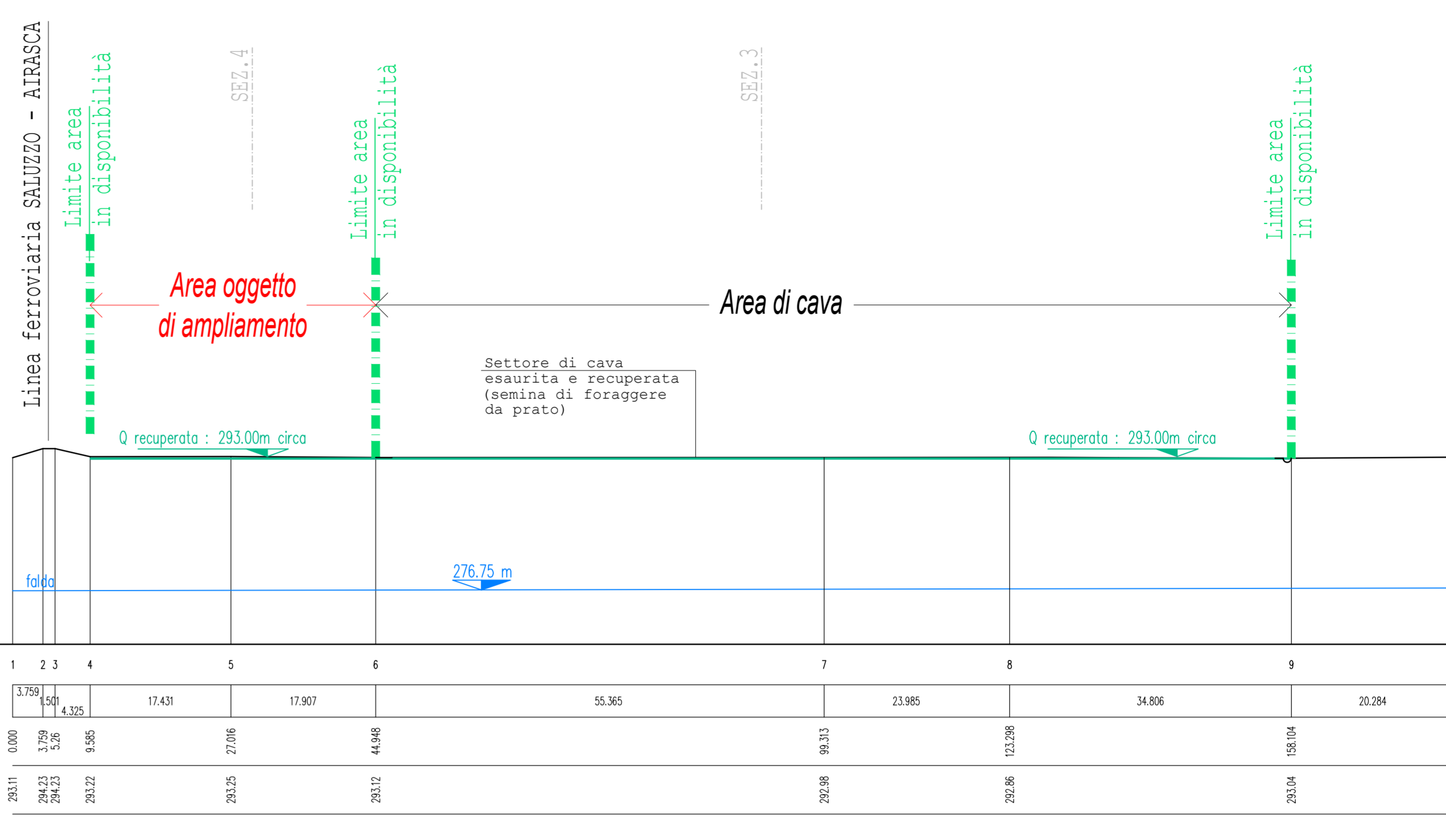

Sezione 2

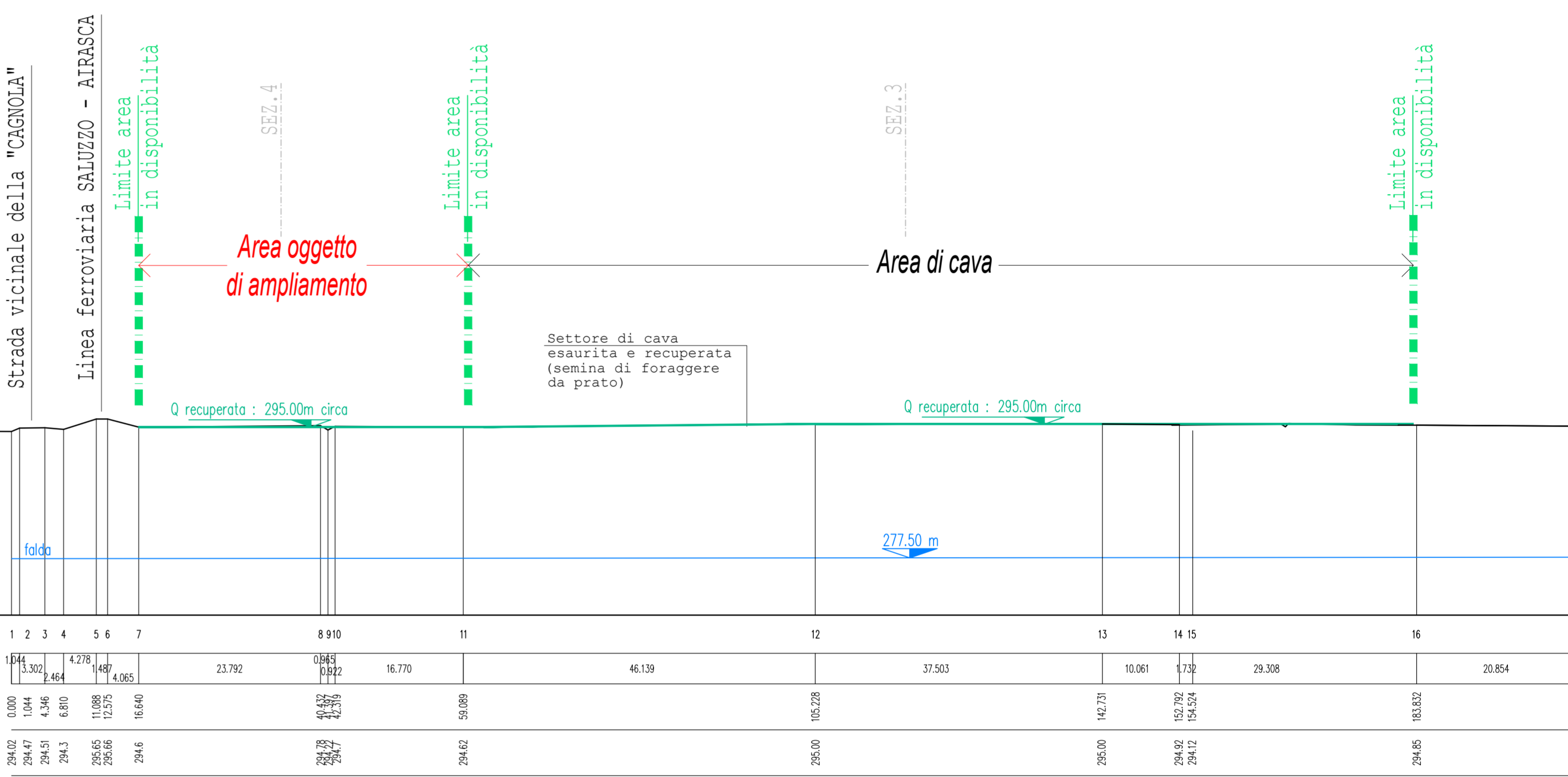

Sezione 3

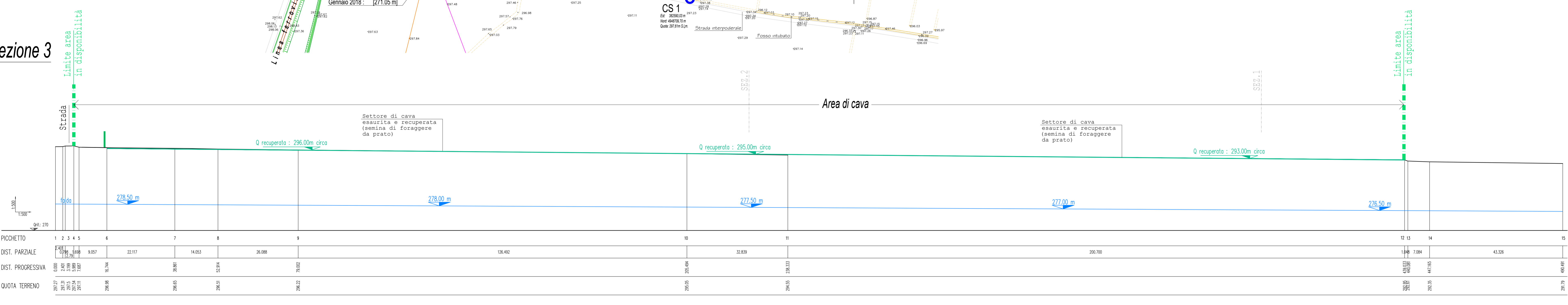

Sezione 4

