REGIONE PIEMONTE

PROVINCIA DI CUNEO

COMUNE DI SALUZZO

PIANO REGOLATORE GENERALE

Progetto Definitivo

P4.a - ASSETTO DELLE AREE URBANIZZATE

scala 1:2.000

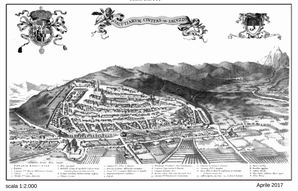

scala 1:2.000

Aprile 2017

VARIANTE PARZIALE N°12 AL P.R.G.C. VIGENTE EX ART. 17 COMMA 5 DELLA L.R.U. 56/77 E S.M.I RELATIVA A:

- **RECEPIMENTO DELLA DESTINAZIONE D'USO IN ESSERE "DISTRIBUZIONE CARBURANTI" ALL'INTERNO DEL COMPARTO DI INTERVENTO "CS-6"**
- **MODIFICA DELLA DESTINAZIONE D'USO DA VIABILITÀ A SERVIZI PRIVATI PER IL VERDE "SPV" IN VIA BODONI -"VILLAGGIO S. ALBERTO"**

STATO ATTUALE

Responsabile del Procedimento

Progettista: Arch. Adriano Rossi
Collaboratore Principale: Geom. Luca Lingua

Approvato con D.G.R. n. 16-5666 in data 29.06.2012 pubblicata sul B.U.R. n. 33 del 9°.08.2012 e successive integrazione intervenuta con D.G.R. n° 1-4428 del 10.06.2012

aggiornamento cartografico febbraio 2008

LEGENDA

Comparti urbani

Comparti del centro storico e delle aree di integrazione storica (art. 15)

Comparti consolidati a prevalente funzione residenziale (art.16)

B1 B2 B3

Comparti di riqualificazione del tessuto urbano (art. 17)

C1 C2

Comparti specializzati del terziario e dell'industria (art. 20)

D1 D2

Comparti di sviluppo urbano e di ridefinizione dei limiti urbani (art. 18)

E E in comparti CSP (art. 25)

F-1, F-2, F-3 Comparti dei grandi servizi (art. 19)

G - Comparti agricoli periurbani (art. 21)

Aree di tutela del patrimonio di impianto storico (art. 15)

Ai

Aree insediate in comparti G (art. 21)

Gr

Comparti speciali

Aree soggette a IEU (art. 18, 22)

Comparti a prescrizione specifica (art. 18, 20)

Comparti speciali (art. 25)

Ambiti di riqualificazione di spazi pubblici urbani (art. 27.8)

Comparti extraurbani

Comparti dell'agricoltura (art. 22)

H1 - comparti agricoli

H2 - nuclei frazionali

H3 - area agricola a frutticoltura

H4 - aree agricole delle risorgive

Comparti di tutela paesistica della pianura e della collina (art. 23)

I1 - comparto di particolare interesse naturalistico della pianura

L1 - comparto agricolo della collina

L2 - comparto di particolare interesse naturalistico della collina

Comparti della fascia del Po (art. 24)

M1 - comparti agricoli di interesse naturalistico

M2 - comparti agricoli

Hi - Insediamenti agricoli di impianto storico (art. 22)

He - Aree per attività estrattive (art. 28, 14)

Ex Hi - Sedime trasformato con procedura in variante nel comparto agricolo di riferimento (art. 22)

Lr - Insediamenti residenziali saturi compatti in zona agricola di tutela paesistica (art. 23)

Hs - Aree agricole a destinazione speciale (art. 22)

Sistema dei servizi: servizi pubblici di interesse generale, locale, privato (art. 27)

Servizi di interesse comune (SGc, SLc, SPc)

Servizi per il verde (elementare, urbano, comprensoriale) attrezzato e non (SGv, SLv, SPv)

Servizi sanitari di int. comune (SGo, SPo)

Servizi scolastici (SGi, SLi, SPi)

Servizi per il parcheggio (SGp, SLp, SPp)

Attrezzature per infrastrutture per impianti (SGim, SLim)

Attrezzature cimiteriali (SGcim)

Aree pedonali (SLcp, SPcp)

Attrezzature di servizio agli insediamenti produttivi (ST)

Parcheggi interrati (SGP)

Area a verde elementare connesso agli accessi urbani (STi e SLVi)

Sistema delle infrastrutture (art. 26)

Viabilità esistente

Viabilità e aree connesse di tipo urbano ed extraurbano in progetto

Strade interrate in progetto

Sistema idrografico (art. 35.1)

Fiume Po, corsi d'acqua principali e corsi d'acqua di pianura

Aste principali e ri collinari

Aste principali e ri collinari intubati

Vincoli ed indicazioni specifiche

Aree di interesse storico-ambientale, artistico e documentario (Centro storico(ai sensi dell'art. 24 della l.r. 56/77 (art. 38, art. 15)

Aree soggette al vincolo paesaggistico della l. 42/2004 (ex L1497/39) (art. 28)

Beni puntuali soggetti all'art. 24 della l.r. 56/77 (art. 38)

Beni soggetti a vincolo specifico in base alla L42/2004 art. 10 (ex L.1089/39) (art. 38)

Aree soggette al vincolo L.42/2004 ("Galassino della collina di Saluzzo") (art. 28)

Aree individuate ai sensi della l.r. 28/99 e smi

Addensamento L2

Viabilita' ricompresa in addensamento A.1 unicamente per il lato centro storico

Fascia di rispetto del cimitero (art. 28)

Fascia di rispetto del depuratore (art. 28)

Metanodotto (art. 28)

Fascia di rispetto della ferrovia (art. 28)

Elettrodotto 132KV (art. 28)

Elettrodotto 220KV (art. 28)

Fasce del Piano Stralcio Fasce Fluviali del Po(DPCM 24/7/98) (art. 28)

Fascia A Fascia B Fascia C Fascia modificata

Aree ricaderti nel "Sistema regionale delle aree protette della fascia fluviale del Po" (art. 29)

Aree ricaderti nella perimetrazione del Progetto Territoriale Operativo (PTO) (art. 29)

Aree soggette al vincolo paesaggistico l. 42/2004 (ex L.431/85) - Fasce fluviali (art. 28)

Fasce spondali di rispetto e di tutela delle acque, ex art. 29 della LR 56/72 (art. 28)

Fasce di rispetto stradale esterne al centro abitato (art. 26)

Fascia 20 metri Fascia 30 meti Fascia 40 meti

Corridoi infrastrutturali di salvaguardia della viabilità provinciale in progetto ex art. 3.13 PTP Cuneo (art. 26)

Indicazioni specifiche

Allineamenti prescrittivi

Percorsi ciclo-pedonali (art.39)

Passerella pedonale

Indicazioni specifiche di comparto

Fascia di riduzione del R.D. 25/07/1904 n.523

Tipologie edilizie ad alta densità

Tipologie edilizie a media densità

Tipologie edilizie a bassa densità

Aree a densità specifiche (art. 15.3, 16.7, 17.7, 20.7, 23.4)
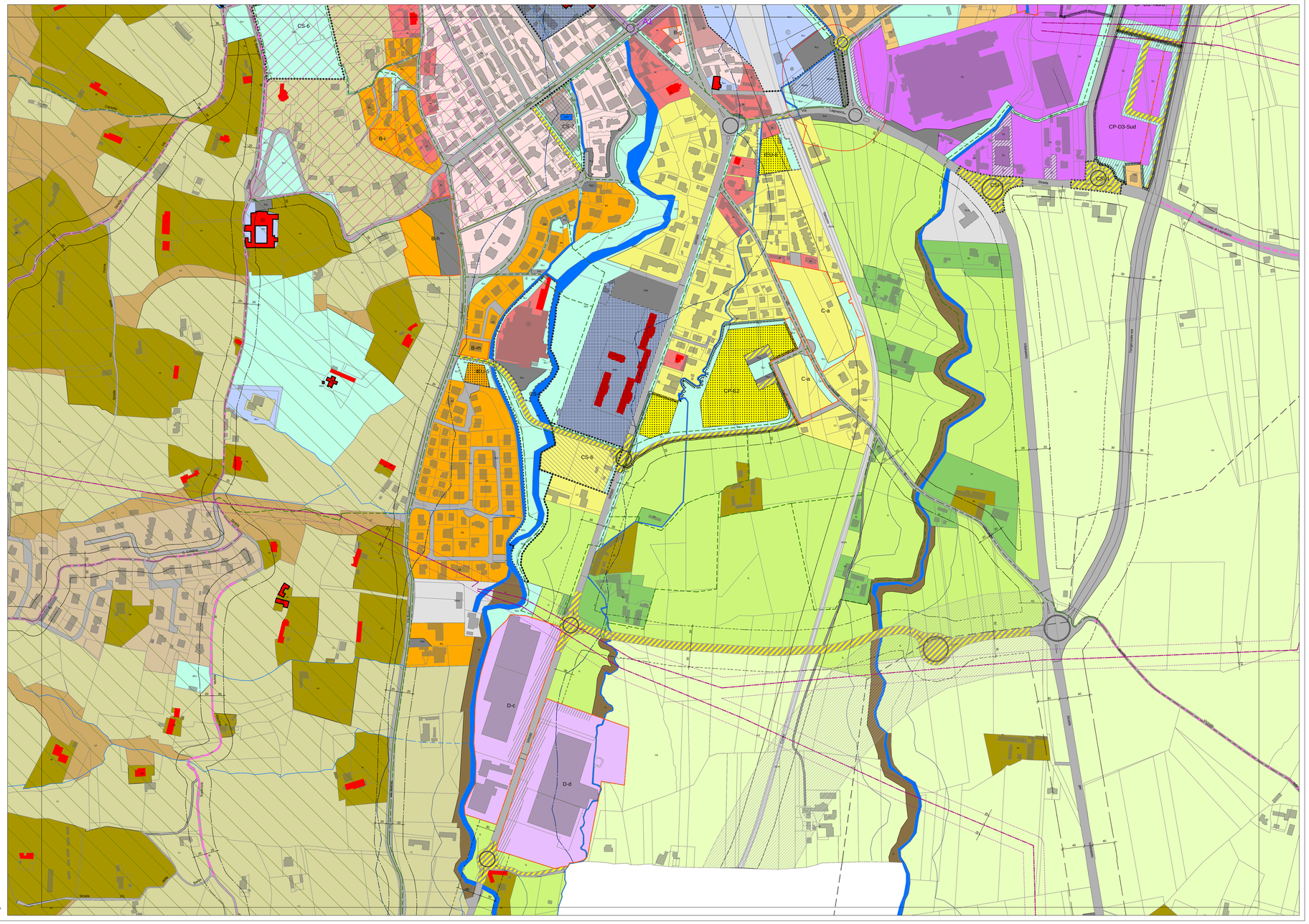
Strade panoramiche